

TABELLA 1 APPENDICE B - DPR. 412/93: ISOLAMENTO DELLE RETI DI DISTRIBUZIONE

Conduttività termica Isolante per $\lambda = 40 \text{ C}/(\text{W}/\text{m} \cdot \text{C})$	Diametro esterno della tubazione (mm)										
	< 20	da 20 a 39	da 40 a 59	da 60 a 79	da 80 a 99	>100					
0,030	13	19	26	33	37	40					
0,034	15	23	31	39	44	48					
0,038	17	25	34	43	47	52					
0,039	18	28	38	46	51	56					
0,042	22	32	43	54	59	64					
0,044	24	35	46	59	63	69					
0,046	26	38	50	62	68	74					
0,048	28	41	54	67	73	79					
0,050	30	44	58	71	77	84					

NOTE:  
 1. Per valori di conduttività termica alfa differenti da quelli indicati in tabella 1, i valori minimi dello spessore del materiale isolante sono ricavati per interpolazione lineare dai dati riportati nella tabella 1 stessa.  
 2. I nodi e i vertici delle tubazioni devono essere posti al di qua dell'isolamento termico dell'involucro edilizio, verso l'interno del fabbricato.  
 3. I nodi e i vertici delle tubazioni devono essere posti al di qua dell'isolamento termico dell'involucro edilizio, verso l'interno del fabbricato.  
 4. Nei casi di tubazioni preisolato con materiali o sistemi isolati e quando non sia naturale distaccare la conduttura termica del sistema, le modalità di installazione e l'ordine di collegamento sono fissati dal norme tecniche UNI che prevedono l'uso di sistemi di isolamento preisolato.  
 5. I canali dell'aria calda per la distribuzione invernale posti in ambienti non riscaldati devono essere calibrata con uno spessore di isolante non inferiore agli spessori indicati nella tabella 1 per tubazioni di diametro esterno da 50 a 58mm.  
 - Nel dimensionamento dei corpi scaldanti attenersi a quanto disposto dalla norma UNI EN 4422 che prevede l'emissione termica di  $25 \text{ C}$ .  
 - La tubazione di isolazione gas mediano deve essere realizzata secondo quanto disposto dalla norma UNI EN 15908.

LEGENDA GRIGLIE E DIFFUSORI

	BOCCETTA DI MANDATA AD ALETTE ORIENTABILI PASSO 20mm INSTALLATA A PARETE IN ALLUMINIO COMPLETA DI PLENUM E SERRANDA DI REGOLAZIONE. Misura: 200x100 mm
	BOCCETTA DI RIPRESA AD ALETTE ORIENTABILI PASSO 20mm INSTALLATA A SOFFITTO IN ALLUMINIO COMPLETA DI PLENUM E SERRANDA DI REGOLAZIONE. Misura: 200x100 mm

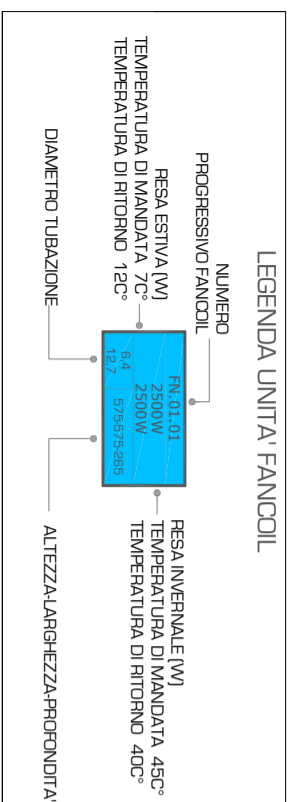

LEGENDA E RIFERIMENTI IN PLANIMETRIA

	TUBAZIONE DI MANDATA IMPIANTO FANCOIL REALIZZATA CON TUBAZIONE IN MULTISTRATO ISOLATA. (DI NUOVA REALIZZAZIONE)
	TUBAZIONE DI RITORNO IMPIANTO FANCOIL REALIZZATA CON TUBAZIONE IN MULTISTRATO ISOLATA. (DI NUOVA REALIZZAZIONE)
	TUBAZIONE DI MANDATA IMPIANTO FANCOIL ESISTENTE
	TUBAZIONE DI RITORNO IMPIANTO FANCOIL ESISTENTE
	TUBAZIONE SCARICO CONDENSA REALIZZATA CON TUBAZIONE PP AD INNESTO

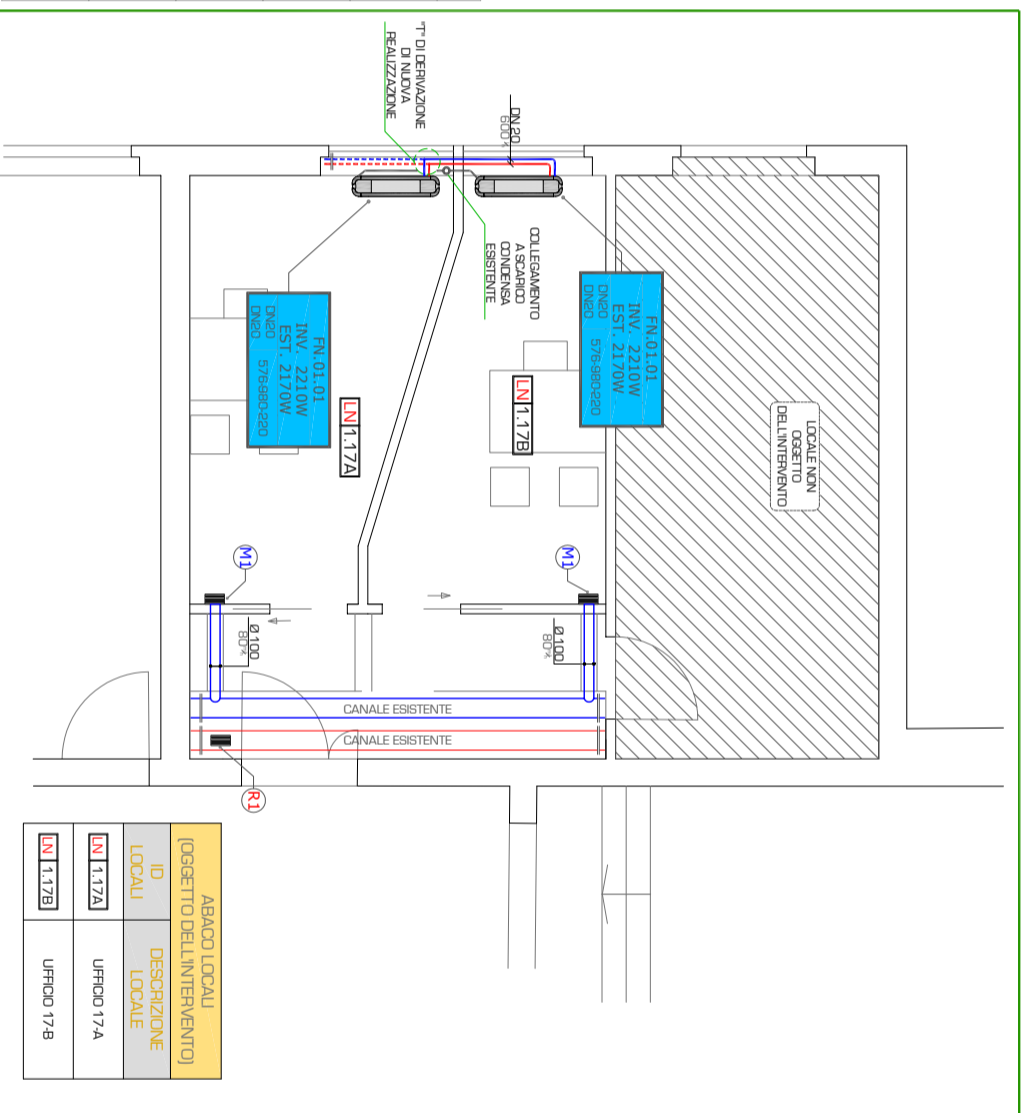

ABACCI LOCALI

ID LOCALI	DESCRIZIONE LOCALI
UN 1.17A	UFFICIO 17A
UN 1.17B	UFFICIO 17B

COMUNE DI SAN CASCIANO IN V.P.



Via del Cassero n°19



Oggetto - Object: **PROGETTO DELL'IMPIANTO DI CLIMATIZZAZIONE ESTIVA-INVERNALE PRESSO GLI UFFICI DI ASSISTENZA SOCIALE DELLA SEDE A.S.L. DI VIA DEL CASSERO N°19 A SAN CASCIANO V.P.**

COMUNE DI SAN CASCIANO V.P.

Via Machievelli n°56 50026 San Casciano V.P. (FI)



**STUDIO TECNICO BENEFORTI**  
 Ing. Tommaso Beneforti  
 Via A. Canova n°53/C - 50142 Firenze  
 tel. +39 055.39.95.900 fax: +39 055.39.95.900  
 mail: info@studiotecnico.com

Titolo Disegno - Drawing Title: **IMPIANTO MECCANICO: LAYOUT IMPIANTO RINNOVO ARIA PIANO PRIMO**

Table with 4 columns: Revisione/Revision, Data/Date, Emesso per/Issued for, Descrizione/Description.

Table with 4 columns: Disegnato/Drawn, Controllato/Checked, Designato/Approved, Firmato/Signature.

Codice Id - Id Code: **P1843TP1L001A**

File: **P1843TP1L001A.dwg**

Scale: **1:50**